

JAと地域の人々をむすぶ広報誌

2024

東美の里

11

月号

No.540

TOMINOSATO

特集：令和6年度組合員座談会結果報告について



 JA富里市

CONTENTS

令和6年度千葉県肉豚共進会	P2・3
営農情報	P4
特集	P6・7
富里俳壇	P9
シェフ永井のおすすめ	P12



令和6年度千葉県肉豚共進会

公益社団法人千葉県畜産協会は10月1日(火)～3日(木)の3日間、旭市の(株)千葉県食肉公社で「令和6年度千葉県肉豚共進会」を開催しました。

共進会はメス・去勢各1頭、計2頭を1組として出品し、肩・背腰(コース)・脇腹(ばら)・腿の形状や肉付き、脂肪のバランス等を審査し、富里市からは6組が出品されました。

今回は計63組126頭が出品され、優等賞5席に佐々木浩さんの枝肉が選ばれました。



優等賞5席に選ばれた枝肉

ダイコンの出荷が 始まりました!



ダイコンの規格を確認する生産者

大根部は10月7日(月)、JA会議室でダイコン査定会を行いました。

当日は生産者や市場関係者等約15人が集まり、規格や現品査定を行いました。

今年は8月の猛暑や雨不足の影響で生育が遅れていましたが、9月に入り天候も回復し、例年並みの出来となりました。

諸口幸雄大根部長は「今年も厳しい栽培環境でした。たくさん食べていただくと作り手としても嬉しい」と話しました。



8 働きがいも
経済成長も

最新技術を体感

JA全農ちばが主催する「第49回農業機械大展示会」が10月25日(金)と26日(土)に酒々井ブレミアム・アウトレット駐車場で行われ、富里管内からも多くの生産者が来場しました。

当日は農機の展示や農業用ドローンの実演、農機のセルフメンテナンス講習会等、全9つの特設コーナーが設けられ、多くの来場者で賑わいました。

展示されている農機を実際に乗ったり、動かしたりして興味を持って見学している来場者の姿が多く見られました。



農機を見学する来場者



9 産業と技術革新の
基盤をつくらう



審査を受ける職員

コンクール出場者決定!

JAでは10月24日(木)、「JASマイルサポーター・LA(ライフアドバイザー)コンクール千葉県大会」の出場者を選出しました。

このコンクールはJA共済についての情報収集能力や顧客満足度向上を図るため、職員個々の調査力や提案力などを競い、審査するものです。

11月12日(火)に行われた、本大会には橋本拓也さん(金融営業課)と渋谷三保子さん(共済課)が出場しました。

交通遺児育英資金募金



募金をよびかけるJA職員



JA金融部職員は10月17日(木)交通遺児育英募金運動としてJR成田駅前にて街頭募金を行いました。

この運動はJA共済が主催し交通遺児の救済、交通安全思想の普及啓発をするために行っているものです。

皆さまからお預かりした浄財は、JA共済連千葉を通じて、千葉県交通安全対策推進員会に贈呈されます。

またJAの窓口にも募金箱を設置する等して、運動に参加しました。

ドローンで試験散布

JAとJA全農ちばは、10月16日(木)に肥料メーカーと協力し、市内のニンジン圃場にて農業用ドローンによる葉面散布剤の試験散布を行いました。

従来はブームスプレーヤーで葉面散布剤を500倍に薄めて使用するのが一般的ですが、ドローン用散布剤は5倍希釈の高濃度で使用します。

今回は2回目の散布となり、ドローンプロフェッショナルサービス株式会社が操作するドローンを根を太らせる効果のある液肥を散布しました。



農業用ドローンで葉面散布



対照区と試験区の比較

散布した圃場の生産者は「ドローンの葉面散布は散布時間が早くて驚いた」と話していました。

JAは、今回の散布試験を通じて、ニンジンへの散布効果や農薬との混用等も含めて検証し、今後ドローン用の農薬が増えた際には、スマート農業の推進と農作業の省力化に繋がる取組みとして、ドローン散布も選択肢の一つとして検討していきます。

試験散布されたニンジンは11月中旬の収穫を予定しています。

コンプライアンス遵守には意識と知識が重要!

JA役員は10月3日(木)、千葉市のTKPガーデンシティ千葉で行われた「令和6年度JAコンプライアンストップセミナー」に参加しました。

このセミナーはJA千葉中央会がコンプライアンス意識の醸成及び不祥事を起こさない組織づくりを図る等、JAへの信頼を高める事を目的に開催しているものです。

当日は16人が参加し、「JABANK基本方針について」や「不祥事未然防止のための経営管理・内部統制」等の講義に真剣に耳を傾ける姿が見られました。



講義を受ける役員



1 貧困をなくそう



3 すべての人に健康と福祉を



9 産業と技術革新の基盤をつくろう

農地の貸し借りは農地中間管理事業の活用を!

農地を貸したい方(出し手)



- 高齢で農作業ができなくなり、後継者もない
- 相続した農地の相談をしたい
- 今後は、施設野菜(水稲)に専念したいので田(畑)はやめたい

農地を借りたい方(受け手)



- 経営規模を拡大したい
- 新規就農・参入したい
- 分散した農地を1か所にまとめ、効率的な農業をしたい

農地を貸したい方



出し手のメリット

- 市町村が作成する地域計画に基づき、適切な貸付先となります。
- 契約期間が満了すれば農地は出し手に戻ります。
- 毎年の賃料(金納の場合)は機構から決められた時期に必ずお支払いします。
- 要件を満たせば、農地の固定資産税が軽減されます。



農地を借りたい方



受け手のメリット

- 長期間の借り入れができるため、営農計画を立てやすくなります。
- 分散した農地が集約できれば、効率的に耕作できます。
- 所有者が複数いても契約手続きや賃料の支払いは機構がまとめて行います。
- 機構から担い手が農地を借り受けることで利用できる関連事業があります。

必要に応じて、お使いください!

【農地中間管理事業の仕組み】

それぞれの農地がバラバラに混在...



農業者ごとにまとめて使いやすく!



(公社)千葉県園芸協会
(農地中間管理機構)

目標地図(※)の実現に向けた
農地中間管理機構による
農地の貸借

※市町村の作成する地域計画において、農地一筆ごとに将来、誰が耕作するのを示した、地域農業の未来設計図。随時更新が可能。

農地の貸し借りは、令和7年4月以降又は地域計画を策定した

地域では原則*として農地中間管理機構経由になります!

※従来の農地法第三条による農地の貸借はできますが、市町村が作成する農用地利用集積計画による農地の貸借はできなくなります。

●千葉県園芸協会農地部 043-223-3011 / ●富里市役所 農政課 基盤整備班 0476-93-4944

J A インフォメーション



JA 葬祭 事前相談会&見学会

虹のホール富里にて
開催しております

開催予定日： 11月23日(土) 12月4日(水)

開催 時間： 10時～14時迄



JA虹の友 会員募集中



入会金 **3,000** 円

入会金のみ

詳しくはこちら



JA富里市 購買生活課 ☎0476-93-2900

JA葬祭 ☎0120-580-983

令和6年度組合員座談会結果報告について

J Aは9月13日(金)に、令和6年度組合員座談会を開催しました。皆さまから頂いたご意見・ご要望を真摯に受け止め、今後の農協運営に反映させていきます。内容は以下の通りです。

J Aに関する質問・要望

【要望】 農業新聞の一面に「米は本当に高いの？」と題した記事が載っていた。米を含め農産物は安いと思うので消費者に分かってもらえるようこういった記事を産直センターに掲載し、消費者にもっと訴えてほしい。

【回答】 今回の記事を産直センター内に掲載するとともに、県の補助金を利用した米のPRも考えていきたいと思います。

【質問】 スイカの病気が出たということで詳しく説明してほしい。また、6月出荷のスイカにも影響しますか。

【回答】 秋スイカの圃場で退緑えそ病というコナジラミが媒介して葉が黄化するウイルス病が確認されました。ウイルスをもったコナジラミが越冬すると考えられるので6月出荷のスイカにも影響はあると思います。退緑えそ病に関しては西瓜部と今年の12月頃講習会を予定しており、すでに発生している他県からの情報収集や効果的な防除法等の対策をとっていききたいと思います。

【要望】 スイカ時期において生産者の出荷やスイカ購入利用者が農協駐車場は大変混雑しているが、対策を講じてほしい。また、土日に職員駐車場をお客様臨時駐車場として利用しているほか、農協職員も毎日横断しているので安全のため横断歩道を設置してもらったらどうか。

【回答】 警備会社と協議して来期に向けて対策していきたいと思います。また生産者に利用しやすい駐車場付近の通路確保や回転率のよい環境を作っていきたいと思います。

横断歩道については以前、成田警察署交通課に問い合わせたところ、富里中学校校門前の信号のない横断歩道から最低でも200m以上の距離をあげなければ設置は難しいとのことでした。農協前にバスの停留場があることや市役所入口等横断利用者が多いことなどを説明したが、仮に設置検討したとしても当J A駐車場より30m程度ずれた市役所の入口前付近とのことでしたので断念した経緯があります。

【質問】 「産地の維持」をしていくために農家個々のスキルアップが必須であり、特に若い方や後継者に教育や指導が必要だと思うが、現状の農協の指導は私としてはまだ足りないと思っている。このことについて農協（上層部）としてどのように考えているか教えてほしい。

【回答】 担い手支援について、指導部門の取組み強化は重要であると認識しています。更に産地を維持していく中では、若手農業者や後継者をはじめ、組合員の意識向上に繋がる情報提供（補助金等）や病虫害情報および対策、栽培技術の先進事例紹介などに取組んでいきます。

【要望】 肥料情勢について、原材料高騰に伴い価格が上がっているが、堆肥等をつかった安い肥料の提供も検討してほしい。



【回答】 堆肥を使った肥料ということで、今年度より「ちばの恵」という新しい肥料を販売しておりますので、ご検討いただければと思います。

【要望】 販売事業について、「取れ高が悪かったが単価が高かったため総売上が上がった」でよろこんでいただけたと思う。現在大変暑く難しい気候なので、安定して取れ高があがるように指導強化をしてほしい。



【回答】 人参の栽培については、猛暑の影響で既存の品種では栽培がしづらい状況です。営農指導課はもとより農業事務所や種苗会社と暑さ対策ということで新しい品種の開発に努めております。新しい品種ができましたら皆様にご紹介させていただきたいと思います。品種選定を含めて関係機関と協力して対応していきたいと思います。

【要望】 人参の持ち寄り共選について、検査で検査長が1度しか集まっていないので検査評価がまちまちになってしまうのではないかと。月に一回程度集まってもらって検査基準目線を確認してほしい。

【回答】 人参部と相談して基準を揃えるため定期的に確認するよう前向きに検討していきたいと思います。

【質問】 物流コストの低減対策としてスイカをパレットにのせて輸送する取組について、パレットの底をみると傷んでいるものを使用していることがあり、パレット下のスイカは傷んでいないかと感じた部分があったが、今回その点で問題は起こっていないか。

【回答】 今年に関していえば特に問題になったことはありませんが、生産者の方からきれいなパレットに積みたいと常々要望があります。基本的に運送会社が提供してくれているパレットを使用していますので、使いにくいものは常に交換してもらい利用させていただきたいと思います。また今後予算を取りながら新しいパレット購入も検討していきたいと思います。

行政に関する質問・要望

【要望】 高温対策について6・7月のスイカ栽培も高温のため、トンネル用の遮光ネットも対象にしてほしい。

【回答】 今年度は大型パイプハウスのみで露地に関しては対象になっておりません。しかし、今年行った補助金を活用した事業の実施成果の検証を行い、今後の気候変動に伴う適応策を考えていきたいと思っています。

【要望】 すいかの里支援金について「市が推奨している作物」としてスイカ農家の意欲向上につながると思うので、今後も支援を継続していただけるよう働きかけてほしい。

【回答】 スイカの奨励金について、しっかりとご意見を受け止めまして令和7年度予算編成に努めてまいります。



【要望】 肥料高騰対策支援について、去年はあったが今年は国・県からの補助金が無い。市や農協から補助金について働きかけてほしい。

【回答】 まだまだ高騰が続いていますので、国・県へしっかりと支援していただけるよう要望してまいります。

【購買店舗】 12月中の土曜・日曜及び年末年始の営業日のご案内

	月 日	購買店舗	機械センター
土曜日・日曜日	12月 1日 (日)	8:30~12:00 営業	休業
	12月 7日 (土)	8:30~12:00 営業	
	12月 8日 (日)	8:30~12:00 営業	休業
	12月14日 (土)	8:30~12:00 営業	
	12月15日 (日)	8:30~12:00 営業	休業
	12月21日 (土)	8:00~12:00 営業	
	12月22日 (日)	8:30~12:00 営業	休業
年末年始	12月25日 (水)	通常営業 (年内最終営業)	
	12月26日 (木) ~ 12月30日 (月)	棚卸のため休業	
	12月31日 (火) ~ 1月 5日 (日)	休 業	
	1月 6日 (月) ~	通常営業	

各部門の年末年始の営業については、広報誌12月号でご案内いたします。



JAバンク千葉
ローンキャンペーン
2024年11月1日◎~2025年4月30日◎

マイカーローン
新車購入の資金やバイク購入の資金に。
または銀行からの借換えなど
標準金利(年) (固定金利) (2024年11月1日現在)
キャンペーン最大引下げ後金利
2.65% → 年 **1.15%** 保証料別

教育ローン
入学金・学費の資金や留学費用に。
または銀行からの借換えなど
標準金利(年) (固定金利) (2024年11月1日現在)
キャンペーン最大引下げ後金利
2.65% → 年 **1.65%** 保証料別

多目的ローン
無印式費用、引越し費用などの支払い等に。
※住宅ローンとは別枠です
標準金利(年) (固定金利) (2024年11月1日現在)
キャンペーン最大引下げ後金利
2.65% → 年 **1.65%** 保証料別

詳しくは、金融部 融資課まで
本店 TEL 0476-93-2112

土地利用について
お困りではないですか？
税務・不動産に詳しい者がお話を伺います。

《無料相談会》

日 時：12月10日 (火)
9時から12時

場 所：JA富里市本店 1階特設会場
※正面玄関からお入りください。
職員がご案内します。

〈予約は不要です。直接お越しください。〉

主 催 JA富里市資産管理部会
お問合せ JA富里市購買生活課
0476-93-5651

富里俳壇

ふと氣付くひびくらし 蝟の声けふ遠し

茶室へと誘ふ紅葉と石畳

慕原はかはらの飛火となりし曼殊沙華

風風ぎて土間へ両耳傾ける

とんぼうの等間隔の卒塔婆そとぼかな

忘れられ案山子のみみる流れ雲

旅の宿零余子むかご飯あり箸踊る

銀輪を押す風止んで秋麗

古書市や手書きの値札秋澄めり

川霧や立ちて一村朝まだき

目の端に残像残し秋の蝶

菊小屋のたつ成田山秋うらら

お転婆が初の爪染め鳳仙花

地が揺れて濁流過ぎて月天心

小林 昭治

須藤ちづ子

樋口 寧子

秋葉 紅陽

長野 芳枝

迎田 正子

澤田とき江

古川 一步

水野 俊徳

高橋 文江

寒郡 政雄

鈴木 遊琴

友光 勝

稲毛 信子

南陽俳句会

JA富里市直通電話番号一覧表

営 農 部 (販売・指導)	TEL	0476-93-5652	FAX	0476-92-0225
購 買 生 活 課 (購買店舗)	TEL	0476-93-1911	FAX	0476-92-4832
購 買 生 活 課 (生活事業)	TEL	0476-93-5651	FAX	0476-92-0225
金 融 部 (金融・共済)	TEL	0476-93-2112	FAX	0476-92-5819
機 械 セ ン タ ー	TEL	0476-93-8683	FAX	0476-93-8481
産直センター1号店	TEL	0476-91-0520	FAX	0476-91-0521
産直センター2号店	TEL	0476-90-3331	FAX	0476-90-3332
総 務 部	TEL	0476-93-2111	FAX	0476-92-5819

※緊急事故連絡先(夜間・休日) TEL 0120-258-931・葬祭等 TEL 0476-92-0983

◎間違い電話により、ご迷惑を被っている方がいらっしゃいます。番号をよくお確かめの上、おかけ下さい。

★☆☆☆☆ 11月のあなたの運勢 ★☆☆☆☆

<p>山羊座 【全体運】上昇運です。面倒事はありますが、1つずつ解決していきます。[急がば回れ]を心がけて。お茶の時間にツキ</p> <p>【健康運】体力を温存。現状維持で無理なく過ごして</p> <p>【幸運の食べ物】パセリ</p> <p>12/19 ~ 1/22</p>	<p>天秤座 【全体運】協力者に恵まれ順調に進みます。いろいろ話してみましよう。あなたと同じ考えを持った人との出会いもありそう</p> <p>【健康運】友人たちとスポーツを楽しんで。心も晴れやかに</p> <p>【幸運の食べ物】ニンジン</p> <p>9/23 ~ 10/23</p>	<p>蟹座 【全体運】迷ったときにはいつも通りを選択。ルーティンワークを丁寧に続ければ好結果が得られます。大掃除は早めに始めて</p> <p>【健康運】腹も身の内。食べ過ぎに気を付け、野菜多めで</p> <p>【幸運の食べ物】グリーンピース</p> <p>6/22 ~ 7/22</p>	<p>牡羊座 【全体運】これまでの努力が実りとなって表れます。最後の仕上げを完璧にやり遂げましょう。宴会、催し物にツキあり</p> <p>【健康運】好調ですが、油断は禁物。動く前にストレッチを</p> <p>【幸運の食べ物】カブ</p> <p>3/20 ~ 4/21</p>
<p>水瓶座 【全体運】隠れていたことが表面化。ショックなこともありそうですが、状況逆転のチャンスでもあります。発想力を鍛えて</p> <p>【健康運】体質に合わないと感じたものはすぐにやめて</p> <p>【幸運の食べ物】マッシュルーム</p> <p>1/18 ~ 2/20</p>	<p>蠍座 【全体運】表面的には順調ですが、気にかかると多そう。ストレスをためないよう気分転換を心がけて。考え過ぎは禁物</p> <p>【健康運】関節痛のケアに力を入れて。ストレッチが◎</p> <p>【幸運の食べ物】ユズ</p> <p>10/22 ~ 11/24</p>	<p>獅子座 【全体運】ハイパワーに恵まれまます。難しいと思っていたこともやり遂げることができる運氣です。目的を再確認してGO!</p> <p>【健康運】途中でバテてしまわないうようにペース配分を</p> <p>【幸運の食べ物】ゴボウ</p> <p>7/22 ~ 8/22</p>	<p>牡牛座 【全体運】タイミングが狂いがちです。周囲の状況をよく見ましよう。思い通りに気付けます。丁寧な作業で名誉挽回を</p> <p>【健康運】苦手な運動も諦めず続けて。焦らずゆっくりに</p> <p>【幸運の食べ物】イチゴ</p> <p>4/21 ~ 5/21</p>
<p>魚座 【全体運】諦めの早い傾向が。少し粘ってみると良い方向へ。押しも駄目なら引いてみましよう。新しいやり方の研究が吉</p> <p>【健康運】気にし過ぎは体調不良のもと。リラックスを</p> <p>【幸運の食べ物】ハクサイ</p> <p>2/19 ~ 3/20</p>	<p>射手座 【全体運】運勢は好調。自力だけでなく他力も活用。皆と一緒にやり遂げることで大団円が待っています。旅行にツキ</p> <p>【健康運】運動の後は水分補給をしっかりとしましょう</p> <p>【幸運の食べ物】ミツバ</p> <p>11/21 ~ 12/23</p>	<p>乙女座 【全体運】状況があまり良くなりくい。焦らずに進みにくいとき。焦らず時を待つことも大切。運勢は下旬に回復。仕切り直しが吉</p> <p>【健康運】心機様が体調に影響。リラックスを心がけて</p> <p>【幸運の食べ物】タアサイ</p> <p>8/22 ~ 9/23</p>	<p>双子座 【全体運】対人運が活発化。あまり話したことのない人とも仲良くなれます。忘年会などには積極的に参加を。外出にツキ</p> <p>【健康運】新しい健康法より長く続けてきたものが良さそう</p> <p>【幸運の食べ物】カリフラワー</p> <p>5/21 ~ 6/22</p>



有害鳥獣被害状況について

獣別農作物被害額 (単位：千円、累計は4月から)		
	当月増加	累 計
アライグマ	2	462
ハクビシン	0	11
タヌキ	0	1
イノシシ	0	4
ノネズミ	0	0
鳥類 (カラス・キジ)	0	127
合 計	2	605

捕 獲 頭 数 (累計は4月から)		
	当月増加	累 計
アライグマ	12頭	49頭
ハクビシン	0頭	24頭
タヌキ	0頭	27頭
イノシシ	0頭	0頭
アナグマ	0頭	0頭
カラス	0羽	9羽
合 計	12頭	109頭

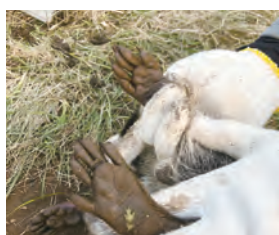

アライグマ足



アライグマ足跡

- ◎イノシシ目撃情報 0件：
- ◎イノシシ足跡・痕跡等 1件：二区
- ◎イノシシによる被害 0件：

【参考】山武市との行政界付近でのイノシシ捕獲頭数累計28頭
【令和6年10月末累計】

<情報提供元> 富里市有害鳥獣被害防止対策協議会事務局

情報の提供をお願いします

有害鳥獣による農産物被害の軽減を図っていくためには、皆さまからの情報が重要になります。鳥獣の足跡や被害（小さな被害でも構いません）を見つけたら、下記までご連絡ください。地域一丸となって鳥獣害対策に取り組んでいきましょう！

【連絡先】 富里市有害鳥獣被害防止対策協議会事務局（富里市農政課） TEL：0476-93-4943
JA 富里市営農指導課 TEL：0476-93-5652

《金融営業課からのお知らせ！》



皆様のご家庭に保障点検に伺います！
農協のことならなんでも、気軽にお声掛けください！

【11月は霜月！】

- ◎肌寒さが身に染みる冬隣、年末に向けて慌ただしい時期に入りました。皆様いかがお過ごしですか？ JA共済では皆様の将来のおこづかい、豊かなセカンドライフを過ごすための年金共済「ライフロード」のご案内を行っております。
- ◎老後の生活は収支のバランスが大切です。ライフアドバイザーと一緒に確認してみませんか？
ご相談は下記までお気軽にお問い合わせください。

【お問合せ先】 金融営業課 TEL:0476-93-2112

農ライフ

〜農に生きる〜

富里は豊かな恵みに富み、その恵みの数だけ生産者の想いがあります。農業にこだわり、農業に懸けるみなさんをこのコーナーで紹介していきます。

今月の生産者さん

関根 寿幸さん
(金堀地区)

PROFILE

関根さんは就農して26年目。両親と妻、従業員5人で、スイカ、秋冬ニンジン、大玉トマト、馬鈴薯等6haを栽培している。趣味は子どもにバスケットを教える事。市のチームで監督を務める他、中学生のクラブチーム「富里クラブ」を設立に携わった。



研修で学んだ大玉トマトを導入

関根さんは農大卒業後すぐに就農しました。当時両親はスイカとニンジンのみを栽培していましたが、農大の研修で学んだ大玉トマトの栽培を始めたいと、新たにハウスを建設しました。近年、トマト栽培には厳しい気候が続いていますが、高温対策に遮光したり、カルシウム資材等を施用するなど工夫しながら栽培を続けています。



暑さで苦戦した大玉トマト

経営規模拡大への道のり

就農当初2haだった栽培面積も今では6haまで拡大しています。タイミングよくまとまった農地を確保できたこともありましたが、規模拡大の要となったのは人参栽培の機械化。「まず新しい掘取機を導入し効率化を図った。その後必要な機械を順次導入し、毎日出荷できる体制を整えた」と関根さんは話します。



規模拡大したニンジン畑



GPS搭載のトラクター

さらなる飛躍に向けて

関根さんは、富里市農業士会に所属し、富里だけでなく、八街や芝山など近隣地域の農業士とも情報交換し、常に新しい情報を取り入れているそうです。

今の目標を尋ねると「現状の面積で品質と収量を上げていく事に注力したい。そのために細かな管理作業を心がけている」と関根さんは話し、GPS搭載のトラクターを導入したことで管理作業を省力化し、その分、細かなところに気を配ったり、新品种や資材の導入等、改善に取り組んでいるそうです。

将来は、次の世代への経営移譲も視野に入れながら、最大10haまで規模拡大と機械化をさらに進めて行きたいと話します。

常に広い視野を持ち躍進し続ける関根さんの今後のご活躍に期待が高まります。

ふれあいひろば



シェフ永井の
おすすめ

栗の黒酢酢豚

◆作り方

- (1) 豚バラ肉は4等分にしてたっぷりのお湯で柔らかくなるまで下ゆです。むき栗は、塩を入れて水から下ゆです。ブロックリーも下ゆです。レンコンは厚さ1cmのいちょう切りにする。柿は皮をむいて4等分にする。
- (2) 180度の油で(1)の豚バラ肉、むき栗、レンコンを素揚げする。
- (3) フライパンに混ぜ合わせたたれの材料を火にかけ、とろみが付いたら(2)と柿を入れて絡め、ごま油を回し掛け、器に盛り付け、(1)のブロックリーを飾って出来上がり。

◆材料 (4人分)

- 豚バラ肉ブロック 200g
- むき栗 8個
- 柿 1個
- レンコン 100g
- ブロックリー 適宜
- 油 適宜
- ごま油 小さじ1
- たれ
 - 砂糖 大さじ4
 - 黒酢 大さじ3
 - しょうゆ 小さじ2
 - 酒 小さじ2
 - レモン汁 大さじ1/2
 - ニンニクみじん切り 小さじ1/2
 - 水 大さじ4
 - 鶏がらスープのもと 小さじ1/2
 - 水溶き片栗粉 大さじ1

永井智一 (ながい・ともかず)
茨城県笠間市にある
「天晴 (旧キッチン晴人) 」
オーナーシェフ



9月末の事業実績

	9月30日現在
貯金残高	24,693,500千円
貸出金残高	7,080,284千円
長期共済保有高	94,893,880千円
販売品販売高	5,276,300千円
直売所売上高	666,748千円
購買品供給高	1,703,444千円
出資金	578,753千円
組合員数	2,871人

(正組合員：1,640人／

准組合員：1,231人)

出資金名義、組合員資格等の変更が生じた場合、総務課までご連絡ください。

※東美の里に関する
ご意見・ご感想な
どございましたら、
ぜひお聞かせくだ
さい。

こんにちは。藤田です。
11月になり涼しくなっても過ごしや
すくなりました。
私は子どもと一緒にどんぐりを拾いに
きました。子どもたちはきれいなどんぐり
を見つけては袋にし
まい、たくさん集め
ていました。



令和6年10月29日に理事会が開催され、
次の事項が審議されました。

議案
1. JA富里市組合員加入方針 (令和7
9年度) について

理事会メモ

編集後記

